



ПРАВИТЕЛЬСТВО
ЛЕНИНГРАДСКОЙ ОБЛАСТИ

ЛЕНИНГРАДСКИЙ ОБЛАСТНОЙ КОМИТЕТ
ПО УПРАВЛЕНИЮ ГОСУДАРСТВЕННЫМ
ИМУЩЕСТВОМ
(ЛЕНОБЛКОМИМУЩЕСТВО)

191124, Санкт-Петербург, ул. Лафонская, д. 6, лит. А
Телефон: +7 (812) 539-41-21
+7 (812) 539-41-22
Телефакс: +7 (812) 539-41-20
E-mail: lokugi@lenreg.ru

И. о. главы администрации
МО «Горбунковское сельское
поселение» Ломоносовского
муниципального района
Ленинградской области

П.А. Рушу

Главе администрации
МО «Низинское сельское поселение»
Ломоносовского
муниципального района
Ленинградской области

Е.В. Клухиной

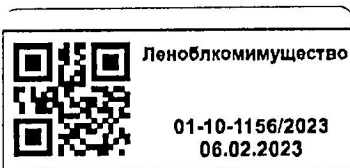

Уважаемый Павел Александрович!
Уважаемая Елена Викторовна!

В Ленинградский областной комитет по управлению государственным имуществом поступило ходатайство об установлении публичного сервитута от ПАО «Россети Ленэнерго» (исх. № ЛЭ/06-13/257 от 30.01.2023). Публичный сервитут требуется установить в отношении земельных участков в целях эксплуатации объекта электросетевого хозяйства регионального значения "ВЛ 110 кВ Южная-16".

В соответствии с пп. 1 и 3 п. 3 ст. 39.42 Земельного кодекса Российской Федерации (далее – ЗК РФ) просим в срок до 08 февраля 2023 года опубликовать сообщение о возможном установлении публичного сервитута в порядке, установленном для официального опубликования (обнародования) правовых актов поселения, а также обеспечить размещение сообщения о возможном установлении публичного сервитута на информационном щите в границах населенного пункта, на территории которого расположены земельные участки, в отношении которых подано ходатайство об установлении публичного сервитута, а в случае, если такие земельные участки расположены за пределами границ населенного пункта, на информационном щите в границах соответствующего муниципального образования.

В соответствии с пп. 2 п. 3 и п. 4 ст.39.42 ЗК РФ просим разместить в срок до 08 февраля 2023 года сообщение о возможном установлении публичного сервитута на официальном сайте муниципального образования в информационно – телекоммуникационной сети «Интернет».

Приложения:

1. Сообщение о возможном установлении публичного сервитута на 18 л.

2. Ходатайство об установлении публичного сервитута на 5 л.

Председатель комитета



М.Р. Тоноян

Сообщение о возможном установлении публичного сервитута (Ленинградская область, Ломоносовский муниципальный район)

В соответствии с п. 3 ст. 39.42 Земельного кодекса Российской Федерации Ленинградский областной комитет по управлению государственным имуществом настоящим сообщает, что в целях эксплуатации объекта электросетевого хозяйства регионального значения "ВЛ 110 кВ Южная-16", возможно установление публичного сервитута в отношении земельных участков согласно приложению 1.

Объект электросетевого хозяйства регионального значения "ВЛ 110 кВ Южная-16" отображен в схеме территориального планирования Ленинградской области в области электроэнергетики, утвержденной постановлением Правительства Ленинградской области от 17.06.2021 № 381. Схема территориального планирования Ленинградской области в области электроэнергетики размещена на сайте комитета градостроительной политики Ленинградской области (<http://arch.lenobl.ru>).

Заинтересованные лица могут ознакомиться с поступившим ходатайством об установлении публичного сервитута и прилагаемым к нему описанием местоположения границ публичного сервитута в Ленинградском областном комитете по управлению государственным имуществом (191124, Санкт-Петербург, ул. Лафонская, д. 6, лит. А, каб. 211).

Подать заявления об учете прав на земельный участок можно по адресу Ленинградского областного комитета по управлению государственным имуществом (191124, Санкт-Петербург, ул. Лафонская, д. 6, лит. А, каб. 211).

Срок подачи заявлений об учете прав на земельный участок, в отношении которого испрашивается публичный сервитут, составляет 15 (пятнадцать) дней со дня опубликования данного сообщения (в соответствии с п. 8 ст. 39.42 Земельного кодекса Российской Федерации).

Время приема заинтересованных лиц для ознакомления с поступившим ходатайством об установлении публичного сервитута и подачи заявлений в рабочие дни с 9-00 до 13-00 и с 14-00 до 17-00.

Данная информация размещена на официальных сайтах Ленинградского областного комитета по управлению государственным имуществом (<http://kugi.lenobl.ru>), МО «Горбунковское сельское поселение» Ломоносовского муниципального района Ленинградской области (<http://gorbunki-lmr.ru>) и МО «Низинское сельское поселение» Ломоносовского муниципального района Ленинградской области (<https://nizino.info>).

Приложения: перечень земельных участков на 2 л;
описание местоположения границ публичного сервитута на 15 л.

Перечень земельных участков, в отношении которых устанавливается публичный сервитут

| Кадастровый номер земельного участка | Адрес или описание местоположения земельного участка |
|--------------------------------------|--|
| 47:14:0302008:1192 | Ленинградская область, Ломоносовский муниципальный район, Низинское сельское поселение, д. Троицкая Гора |
| 47:14:0302008:30 | Ленинградская область, Ломоносовский район, МО "Низинское сельское поселение", ЗАО "Петродворцовое" |
| 47:14:0302008:33 | Ленинградская область, Ломоносовский район, МО "Низинское сельское поселение", ЗАО "Петродворцовое" |
| 47:14:0302008:1194 | Ленинградская область, Ломоносовский муниципальный район, Низинское сельское поселение, д. Троицкая Гора |
| 47:14:0302008:44 | Ленинградская область, Ломоносовский район, МО "Низинское сельское поселение", ЗАО "Петродворцовое" |
| 47:14:0302008:35 | Ленинградская область, Ломоносовский район, МО "Низинское сельское поселение", ЗАО "Петродворцовое" |
| 47:14:0302008:1193 | Ленинградская область, Ломоносовский муниципальный район, Низинское сельское поселение, д. Троицкая Гора |
| 47:14:0302008:38 | Ленинградская область, Ломоносовский район, МО "Низинское сельское поселение", ЗАО "Петродворцовое" |
| 47:14:0302008:730 | Ленинградская область, Ломоносовский район, Низинское сельское поселение, д. Троицкая Гора |
| 47:14:0302008:98 | Ленинградская область, Ломоносовский муниципальный район, Низинское сельское поселение, д. Троицкая Гора |
| 47:14:0302008:41 | Ленинградская область, Ломоносовский район, МО "Низинское сельское поселение", ЗАО "Петродворцовое" |
| 47:14:0302008:99 | Ленинградская область, Ломоносовский муниципальный район, Низинское сельское поселение, д. Троицкая Гора |
| 47:14:0302008:101 | Ленинградская область, Ломоносовский муниципальный район, Низинское сельское поселение, д. Троицкая Гора |
| 47:14:0302008:42 | Ленинградская область, Ломоносовский район, МО "Низинское сельское поселение", ЗАО "Петродворцовое" |
| 47:14:0302008:100 | Ленинградская область, Ломоносовский муниципальный район, Низинское сельское поселение, д. Троицкая Гора |
| 47:14:0302008:102 | Ленинградская область, Ломоносовский муниципальный район, Низинское сельское поселение, д. Троицкая Гора |
| 47:14:0302008:40 | Ленинградская область, Ломоносовский район, МО "Низинское сельское поселение", ЗАО "Петродворцовое" |
| 47:14:0302008:4 | Ленинградская область, Ломоносовский район, МО "Низинское сельское поселение", ЗАО "Петродворцовое", квартал 8, участок "Троицкая гора", № 6 |
| 47:14:0302008:36 | Ленинградская область, Ломоносовский район, МО "Низинское сельское поселение", ЗАО "Петродворцовое" |
| 47:14:0302008:908 | Ленинградская область, Ломоносовский муниципальный район, Низинское сельское поселение |
| 47:14:0302008:1126 | Ленинградская область, Ломоносовский муниципальный район, Низинское сельское поселение |
| 47:14:0302008:1185 | Ленинградская область, Ломоносовский муниципальный район, Низинское сельское поселение |
| 47:14:0302008:1128 | Ленинградская область, Ломоносовский муниципальный район, Низинское сельское поселение |
| 47:14:0302008:37 | Ленинградская область, Ломоносовский район, МО "Низинское сельское поселение", ЗАО "Петродворцовое" |
| 47:14:0302008:34 | Ленинградская область, Ломоносовский район, МО "Низинское сельское поселение", ЗАО "Петродворцовое" |
| 47:14:0307003:3 | Ленинградская область, Ломоносовский район, МО "Низинское сельское поселение", д.Марьино |
| 47:14:0307003:5 | Ленинградская область, Ломоносовский район, МО "Низинское сельское поселение", д.Марьино |
| 47:14:0401001:20 | Ленинградская область, Ломоносовский район, МО "Горбунковское" |

| | |
|--|---|
| | сельское поселение", Глуховский парклесхоз |
| 47:14:0401001:19 | Ленинградская область, Ломоносовский район, МО "Горбунковское сельское поселение", Глуховский парклесхоз |
| 47:14:0401001:18 | Ленинградская область, Ломоносовский район, МО "Горбунковское сельское поселение", Глуховский парклесхоз |
| 47:14:0401001:22 | Ленинградская область, Ломоносовский район, МО "Горбунковское сельское поселение", Глуховский парклесхоз |
| 47:14:0401001:23 | Ленинградская область, Ломоносовский район, МО "Горбунковское сельское поселение", Глуховский парклесхоз |
| 47:14:0401001:21 | Ленинградская область, Ломоносовский район, МО "Горбунковское сельское поселение", Глуховский парклесхоз |
| 47:14:0401001:40 | Ленинградская область, Ломоносовский район, Ломоносовское лесничество, Володарское участковое лесничество квартал № 23 выдел 16, квартал № 24 выдел 8, квартал № 25 выдел 9, квартал № 26 выдел 16, квартал № 27 выдел 16, квартал № 28 выдел 22, квартал № 29 выдел 11, квартал № 32 часть выдела 7. квартал № 33 выдел 12, квартал № 34 выдел 14, квартал № 42 часть выдела 1 |
| 47:14:0401001:10 | Ленинградская область, Ломоносовский район, МО "Горбунковское сельское поселение", Глуховский парклесхоз |
| 47:14:0401001:12 | Ленинградская область, Ломоносовский район, МО "Горбунковское сельское поселение", Глуховский парклесхоз |
| 47:14:0401001:13 | Ленинградская область, Ломоносовский район, МО "Горбунковское сельское поселение", Глуховский парклесхоз |
| 47:14:0401001:14 | Ленинградская область, Ломоносовский район, МО "Горбунковское сельское поселение", Глуховский парклесхоз |
| 47:14:0401001:6 | Ленинградская область, Ломоносовский район, МО "Горбунковское сельское поселение", Глуховский парклесхоз |
| 47:14:0401001:8 | Ленинградская область, Ломоносовский район, МО "Горбунковское сельское поселение", Глуховский парклесхоз |
| 47:14:0401001:9 | Ленинградская область, Ломоносовский район, МО "Горбунковское сельское поселение", Глуховский парклесхоз |
| 47:14:0401001:7 | Ленинградская область, Ломоносовский район, МО "Горбунковское сельское поселение", Глуховский парклесхоз |
| 47:14:0401001:5 | Ленинградская область, Ломоносовский район, МО "Горбунковское сельское поселение", Глуховский парклесхоз |
| 47:14:0401001:4 | Ленинградская область, Ломоносовский район, МО "Горбунковское сельское поселение", Глуховский парклесхоз |
| 47:14:0401001:3 | Ленинградская область, Ломоносовский район, МО "Горбунковское сельское поселение", Глуховский парклесхоз |
| 47:14:0401001:1 | Ленинградская область, Ломоносовский район, МО "Горбунковское сельское поселение", Глуховский парклесхоз |
| 47:14:0000000:39109 (Земельный участок в составе ЕЗП 47:14:0000000:32) | Ленинградская область, Ломоносовский муниципальный район |

ОПИСАНИЕ МЕСТОПОЛОЖЕНИЯ ГРАНИЦ
Публичный сервитут объекта электросетевого хозяйства
«ВЛ 110 кВ Южная - 16»

(наименование объекта, местоположение границ которого описано (далее - объект)

Раздел 1

| Сведения об объекте | | |
|---------------------|--|---|
| № п/п | Характеристики объекта | Описание характеристик |
| 1 | 2 | 3 |
| 1. | Местоположение объекта | Ленинградская область, Ломоносовский район |
| 2. | Площадь объекта ± величина погрешности определения площади ($P \pm \Delta P$) кв.м. $\Delta P = \pm 3,5 * M_t * \sqrt{P}$ | 297 257 ± 191 м ² |
| 3. | Иные характеристики объекта | <p>Протяженность, км: 6,76 Количество опор: 33 Публичный сервитут под объект электросетевого хозяйства Цель установления: В соответствии со ст. 39.37 Земельного Кодекса Российской Федерации «Цели установления публичного сервитута». В порядке, предусмотренном настоящей главой, публичный сервитут устанавливается для использования земельных участков и (или) земель в следующих целях: п.1. строительство, реконструкция, эксплуатация, капитальный ремонт объектов электросетевого хозяйства, тепловых сетей, водопроводных сетей, сетей водоотведения, линий и сооружений связи, линейных объектов системы газоснабжения, нефтепроводов и нефтепродуктопроводов, их неотъемлемых технологических частей, если указанные объекты являются объектами федерального, регионального или местного значения, либо необходимы для организации электро-, газо-, тепло-, водоснабжения населения и водоотведения, подключения (технологического присоединения) к сетям инженерно-технического обеспечения, либо переносятся в связи с изъятием земельных участков, на которых они ранее располагались, для государственных или муниципальных нужд (далее также - инженерные сооружения).</p> <p>Наименование объекта публичного сервитута: ВЛ 110 кВ Южная – 16</p> <p>Кадастровый район: 47:14</p> |

Раздел 2

| Сведения об объекте | | | | | |
|---|---------------|------------|---|---|---|
| Сведения о местоположении границ объекта | | | | | |
| 1. Система координат: МСК-47 (зона 2) | | | | | |
| 2. Сведения о характерных точках границ объекта | | | | | |
| Обозначение характерных точек границ | Координаты, м | | Метод определения координат характерной точки | Средняя квадратическая погрешность положения характерной точки (M _t), м | Описание обозначения точки на местности (при наличии) |
| | X | Y | | | |
| 1 | 2 | 3 | 4 | 5 | 6 |
| Контур 1 | | | | | |
| 1 | 428455.58 | 2186279.08 | Аналитический | 0.10 | - |
| 2 | 428484.19 | 2186312.25 | Аналитический | 0.10 | - |
| 3 | 428411.90 | 2186369.59 | Аналитический | 0.10 | - |
| 4 | 428499.07 | 2186507.17 | Аналитический | 0.10 | - |
| 5 | 428501.19 | 2186511.45 | Аналитический | 0.10 | - |
| 6 | 428502.25 | 2186516.10 | Аналитический | 0.10 | - |
| 7 | 428523.52 | 2186722.95 | Аналитический | 0.10 | - |
| 8 | 428546.23 | 2186946.09 | Аналитический | 0.10 | - |
| 9 | 428570.96 | 2187189.42 | Аналитический | 0.10 | - |
| 10 | 428596.01 | 2187433.07 | Аналитический | 0.10 | - |
| 11 | 428620.84 | 2187676.33 | Аналитический | 0.10 | - |
| 12 | 428645.91 | 2187919.99 | Аналитический | 0.10 | - |
| 13 | 428670.79 | 2188163.56 | Аналитический | 0.10 | - |
| 14 | 428679.55 | 2188248.81 | Аналитический | 0.10 | - |
| 15 | 428642.33 | 2188317.19 | Аналитический | 0.10 | - |
| 16 | 428627.02 | 2188168.05 | Аналитический | 0.10 | - |
| 17 | 428602.14 | 2187924.49 | Аналитический | 0.10 | - |
| 18 | 428577.07 | 2187680.82 | Аналитический | 0.10 | - |
| 19 | 428552.24 | 2187437.56 | Аналитический | 0.10 | - |
| 20 | 428527.19 | 2187193.91 | Аналитический | 0.10 | - |
| 21 | 428502.46 | 2186950.54 | Аналитический | 0.10 | - |
| 22 | 428479.75 | 2186727.46 | Аналитический | 0.10 | - |
| 23 | 428458.23 | 2186526.37 | Аналитический | 0.10 | - |
| 24 | 428364.51 | 2186375.14 | Аналитический | 0.10 | - |
| 25 | 428361.48 | 2186367.32 | Аналитический | 0.10 | - |
| 26 | 428361.47 | 2186361.02 | Аналитический | 0.10 | - |
| 27 | 428363.43 | 2186355.03 | Аналитический | 0.10 | - |
| 28 | 428368.73 | 2186348.54 | Аналитический | 0.10 | - |
| 1 | 428455.58 | 2186279.08 | Аналитический | 0.10 | - |

Сведения об объекте

Контур 2

| | | | | | |
|----|-----------|------------|---------------|------|---|
| 29 | 424707.97 | 2193522.33 | Аналитический | 0.10 | - |
| 30 | 424705.49 | 2193541.96 | Аналитический | 0.10 | - |
| 31 | 424699.26 | 2193548.49 | Аналитический | 0.10 | - |
| 32 | 424703.33 | 2193553.84 | Аналитический | 0.10 | - |
| 33 | 424692.80 | 2193565.22 | Аналитический | 0.10 | - |
| 34 | 424692.08 | 2193567.06 | Аналитический | 0.10 | - |
| 35 | 424687.56 | 2193562.86 | Аналитический | 0.10 | - |
| 36 | 424504.60 | 2193390.66 | Аналитический | 0.10 | - |
| 37 | 424342.60 | 2193239.72 | Аналитический | 0.10 | - |
| 38 | 424281.70 | 2193222.23 | Аналитический | 0.10 | - |
| 39 | 424214.49 | 2193203.06 | Аналитический | 0.10 | - |
| 40 | 423995.98 | 2193140.13 | Аналитический | 0.10 | - |
| 41 | 423794.71 | 2193082.40 | Аналитический | 0.10 | - |
| 42 | 423591.22 | 2193023.72 | Аналитический | 0.10 | - |
| 43 | 423358.03 | 2192956.56 | Аналитический | 0.10 | - |
| 44 | 423264.93 | 2192929.10 | Аналитический | 0.10 | - |
| 45 | 423152.99 | 2193051.33 | Аналитический | 0.10 | - |
| 46 | 423148.93 | 2193054.73 | Аналитический | 0.10 | - |
| 47 | 423144.12 | 2193056.94 | Аналитический | 0.10 | - |
| 48 | 422996.96 | 2193102.18 | Аналитический | 0.10 | - |
| 49 | 422990.62 | 2193103.06 | Аналитический | 0.10 | - |
| 50 | 422986.37 | 2193102.50 | Аналитический | 0.10 | - |
| 51 | 422982.34 | 2193101.05 | Аналитический | 0.10 | - |
| 52 | 422977.10 | 2193097.37 | Аналитический | 0.10 | - |
| 53 | 422796.01 | 2192920.40 | Аналитический | 0.10 | - |
| 54 | 422626.98 | 2192755.71 | Аналитический | 0.10 | - |
| 55 | 422449.12 | 2192699.79 | Аналитический | 0.10 | - |
| 56 | 422396.35 | 2192867.75 | Аналитический | 0.10 | - |
| 57 | 422327.00 | 2193086.52 | Аналитический | 0.10 | - |
| 58 | 422257.50 | 2193305.45 | Аналитический | 0.10 | - |
| 59 | 422188.08 | 2193524.43 | Аналитический | 0.10 | - |
| 60 | 422119.02 | 2193743.05 | Аналитический | 0.10 | - |
| 61 | 422049.25 | 2193962.01 | Аналитический | 0.10 | - |
| 62 | 421978.30 | 2194185.59 | Аналитический | 0.10 | - |
| 63 | 421910.52 | 2194399.47 | Аналитический | 0.10 | - |
| 64 | 421872.79 | 2194518.10 | Аналитический | 0.10 | - |
| 65 | 421883.75 | 2194614.21 | Аналитический | 0.10 | - |
| 66 | 421883.53 | 2194620.21 | Аналитический | 0.10 | - |
| 67 | 421881.98 | 2194624.98 | Аналитический | 0.10 | - |

Сведения об объекте

| | | | | | |
|-----|-----------|------------|---------------|------|---|
| 68 | 421879.29 | 2194629.22 | Аналитический | 0.10 | - |
| 69 | 421874.81 | 2194633.22 | Аналитический | 0.10 | - |
| 70 | 421847.70 | 2194650.91 | Аналитический | 0.10 | - |
| 71 | 421824.15 | 2194622.13 | Аналитический | 0.10 | - |
| 72 | 421838.36 | 2194607.32 | Аналитический | 0.10 | - |
| 73 | 421827.61 | 2194518.02 | Аналитический | 0.10 | - |
| 74 | 421827.56 | 2194513.65 | Аналитический | 0.10 | - |
| 75 | 421828.47 | 2194509.37 | Аналитический | 0.10 | - |
| 76 | 421869.09 | 2194386.21 | Аналитический | 0.10 | - |
| 77 | 421936.84 | 2194172.44 | Аналитический | 0.10 | - |
| 78 | 422007.80 | 2193948.81 | Аналитический | 0.10 | - |
| 79 | 422077.55 | 2193729.92 | Аналитический | 0.10 | - |
| 80 | 422146.60 | 2193511.32 | Аналитический | 0.10 | - |
| 81 | 422216.04 | 2193292.30 | Аналитический | 0.10 | - |
| 82 | 422285.53 | 2193073.37 | Аналитический | 0.10 | - |
| 83 | 422354.86 | 2192854.68 | Аналитический | 0.10 | - |
| 84 | 422414.64 | 2192664.29 | Аналитический | 0.10 | - |
| 85 | 422417.41 | 2192658.71 | Аналитический | 0.10 | - |
| 86 | 422420.16 | 2192655.58 | Аналитический | 0.10 | - |
| 87 | 422424.41 | 2192652.58 | Аналитический | 0.10 | - |
| 88 | 422429.29 | 2192650.78 | Аналитический | 0.10 | - |
| 89 | 422433.43 | 2192650.28 | Аналитический | 0.10 | - |
| 90 | 422439.60 | 2192651.17 | Аналитический | 0.10 | - |
| 91 | 422645.97 | 2192714.66 | Аналитический | 0.10 | - |
| 92 | 422650.34 | 2192716.60 | Аналитический | 0.10 | - |
| 93 | 422652.69 | 2192718.25 | Аналитический | 0.10 | - |
| 94 | 422826.40 | 2192889.28 | Аналитический | 0.10 | - |
| 95 | 422997.67 | 2193055.57 | Аналитический | 0.10 | - |
| 96 | 423124.50 | 2193016.09 | Аналитический | 0.10 | - |
| 97 | 423242.57 | 2192888.01 | Аналитический | 0.10 | - |
| 98 | 423247.32 | 2192884.22 | Аналитический | 0.10 | - |
| 99 | 423252.01 | 2192882.27 | Аналитический | 0.10 | - |
| 100 | 423257.04 | 2192881.57 | Аналитический | 0.10 | - |
| 101 | 423263.06 | 2192882.42 | Аналитический | 0.10 | - |
| 102 | 423370.21 | 2192914.80 | Аналитический | 0.10 | - |
| 103 | 423603.26 | 2192981.92 | Аналитический | 0.10 | - |
| 104 | 423806.75 | 2193040.60 | Аналитический | 0.10 | - |
| 105 | 424007.99 | 2193098.31 | Аналитический | 0.10 | - |
| 106 | 424226.45 | 2193161.23 | Аналитический | 0.10 | - |
| 107 | 424293.48 | 2193180.35 | Аналитический | 0.10 | - |

| Сведения об объекте | | | | | |
|---|---------------|------------|---|--|---|
| 108 | 424360.34 | 2193198.14 | Аналитический | 0.10 | - |
| 109 | 424364.92 | 2193199.99 | Аналитический | 0.10 | - |
| 110 | 424368.92 | 2193202.92 | Аналитический | 0.10 | - |
| 111 | 424534.37 | 2193358.95 | Аналитический | 0.10 | - |
| 29 | 424707.97 | 2193522.33 | Аналитический | 0.10 | - |
| 3. Сведения о характерных точках части (частей) границы объекта | | | | | |
| Обозначение характерных точек части границы | Координаты, м | | Метод определения координат характерной точки | Средняя квадратическая погрешность положения характерной точки (Mt), м | Описание обозначения точки на местности (при наличии) |
| | X | Y | | | |
| 1 | 2 | 3 | 4 | 5 | 6 |
| - | - | - | - | - | - |

Раздел 3

| Сведения об объекте | | | | | | | |
|--|----------------------------|---|---------------------------------------|---|---|--|---|
| Сведения о местоположении измененных (уточненных) границ объекта | | | | | | | |
| 1. Система координат - | | | | | | | |
| 2. Сведения о характерных точках границ объекта | | | | | | | |
| Обозначение характерных точек границ | Существующие координаты, м | | Измененные (уточненные) координаты, м | | Метод определения координат характерной точки | Средняя квадратическая погрешность положения характерной точки (Mt), м | Описание обозначения точки на местности (при наличии) |
| | X | Y | X | Y | | | |
| 1 | 2 | 3 | 4 | 5 | 6 | 7 | 8 |
| - | - | - | - | - | - | - | - |
| 3. Сведения о характерных точках части (частей) границы объекта | | | | | | | |
| Обозначение характерных точек части границы | Существующие координаты, м | | Измененные (уточненные) координаты, м | | Метод определения координат характерной точки | Средняя квадратическая погрешность положения характерной точки (Mt), м | Описание обозначения точки на местности (при наличии) |
| | X | Y | X | Y | | | |
| 1 | 2 | 3 | 4 | 5 | 6 | 7 | 8 |
| - | - | - | - | - | - | - | - |

Схема расположения границ публичного сервитута

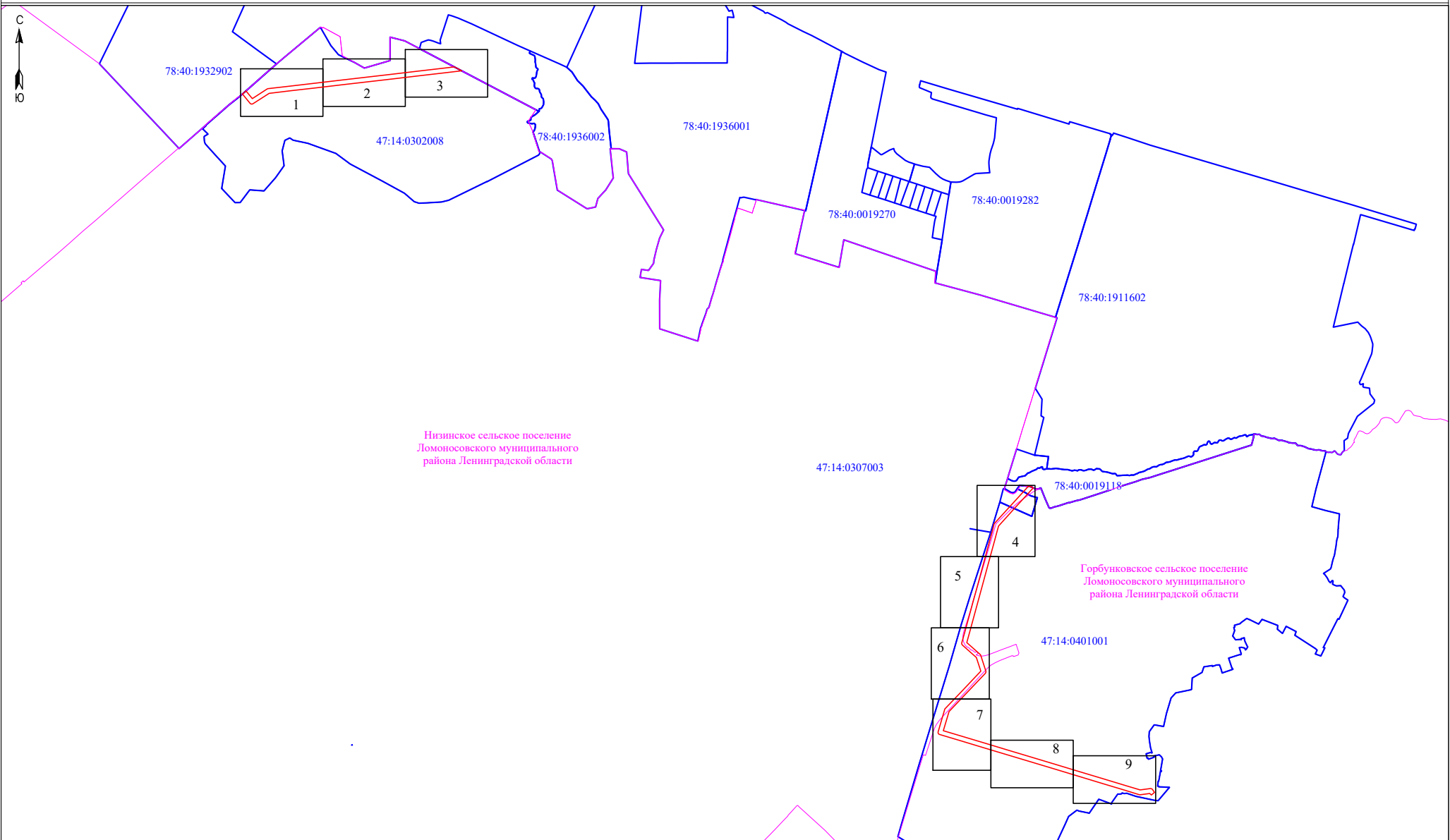

Низинское сельское поселение
Ломоносовского муниципального
района Ленинградской области

Горбунковское сельское поселение
Ломоносовского муниципального
района Ленинградской области

Масштаб 1 : 35 000

- 3 Условные обозначения:
- — — — — - обозначение характерных точек границы публичного сервитута
- — — — — - граница публичного сервитута
- — — — — - граница сооружения - ВЛ 110 кВ Южная-16 (кадастровый номер 0:0:0:801)
- — — — — - граница муниципального образования по сведениям ЕГРН
- 78:42:0018132 - номер кадастрового квартала
- — — — — - граница кадастрового квартала
- — — — — - граница земельного участка, сведения о котором содержатся в ЕГРН
- — — — — - обозначение земельного участка, сведения о котором содержатся в ЕГРН

Подпись _____



Дата " 15 " декабря 2022 г

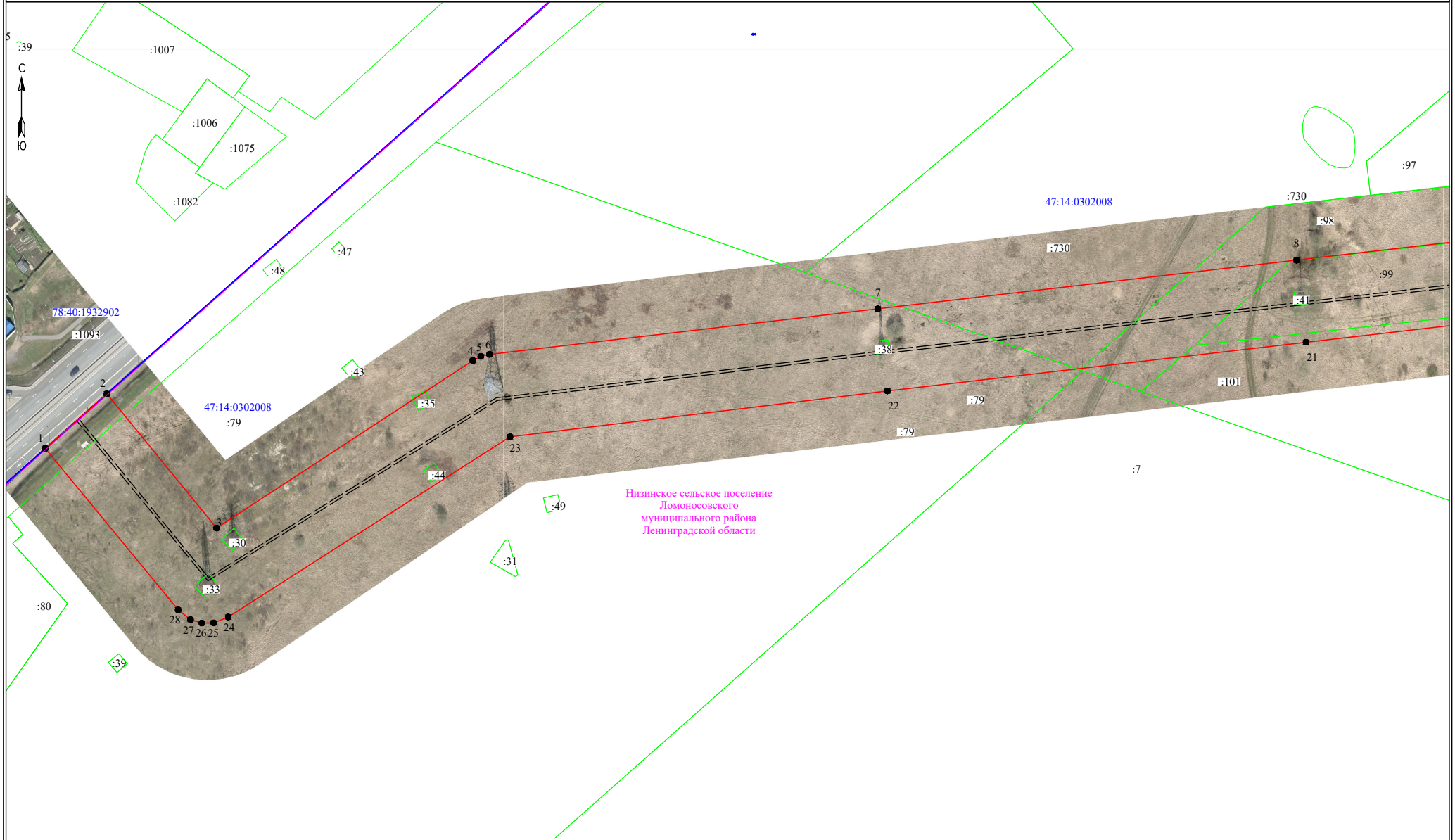

Низинское сельское поселение
Ломоносовского
муниципального района
Ленинградской области

Масштаб 1:2000

Условные обозначения:

- 3 - обозначение характерных точек границы публичного сервитута
- (red line) - граница публичного сервитута
- (dashed line) - граница сооружения - ВЛ 110 кв Южная-16 (кадастровый номер 0:0:0:801)
- (purple line) - граница муниципального образования по сведениям ЕГРН
- 47:14:0401001 - номер кадастрового квартала
- (blue line) - граница кадастрового квартала
- (green line) - граница земельного участка, сведения о котором содержатся в ЕГРН
- 39 - обозначение земельного участка, сведения о котором содержатся в ЕГРН

Подпись _____



Дата " 15 " декабря 2022 г

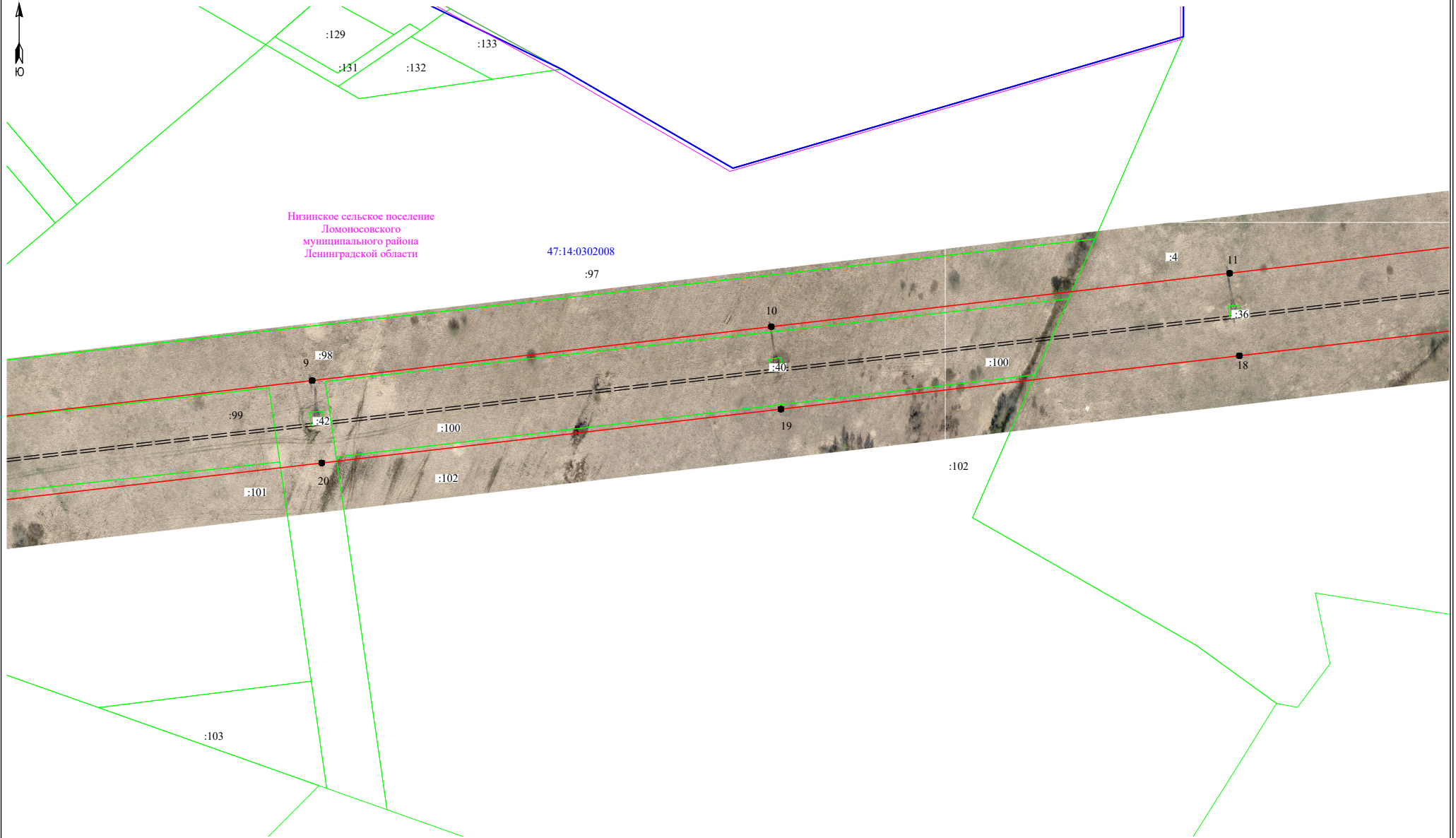

Низинское сельское поселение
Ломоносовского
муниципального района
Ленинградской области

47:14:0302008
:97

4

11

10

18

9

:98

10

19

:99

20

:101

:100

:102

:102

:103

Условные обозначения:

- 3 - обозначение характерных точек границы публичного сервитута
- граница публичного сервитута
- граница сооружения - ВЛ 110 кВ Южная-16 (кадастровый номер 0:0:0:801)
- граница муниципального образования по сведениям ЕГРН
- 47:14:0401001 - номер кадастрового квартала
- граница кадастрового квартала
- граница земельного участка, сведения о котором содержатся в ЕГРН

Масштаб 1:2000

Подпись _____



Дата " 15 " декабря 2022 г

Схема расположения границ публичного сервитута

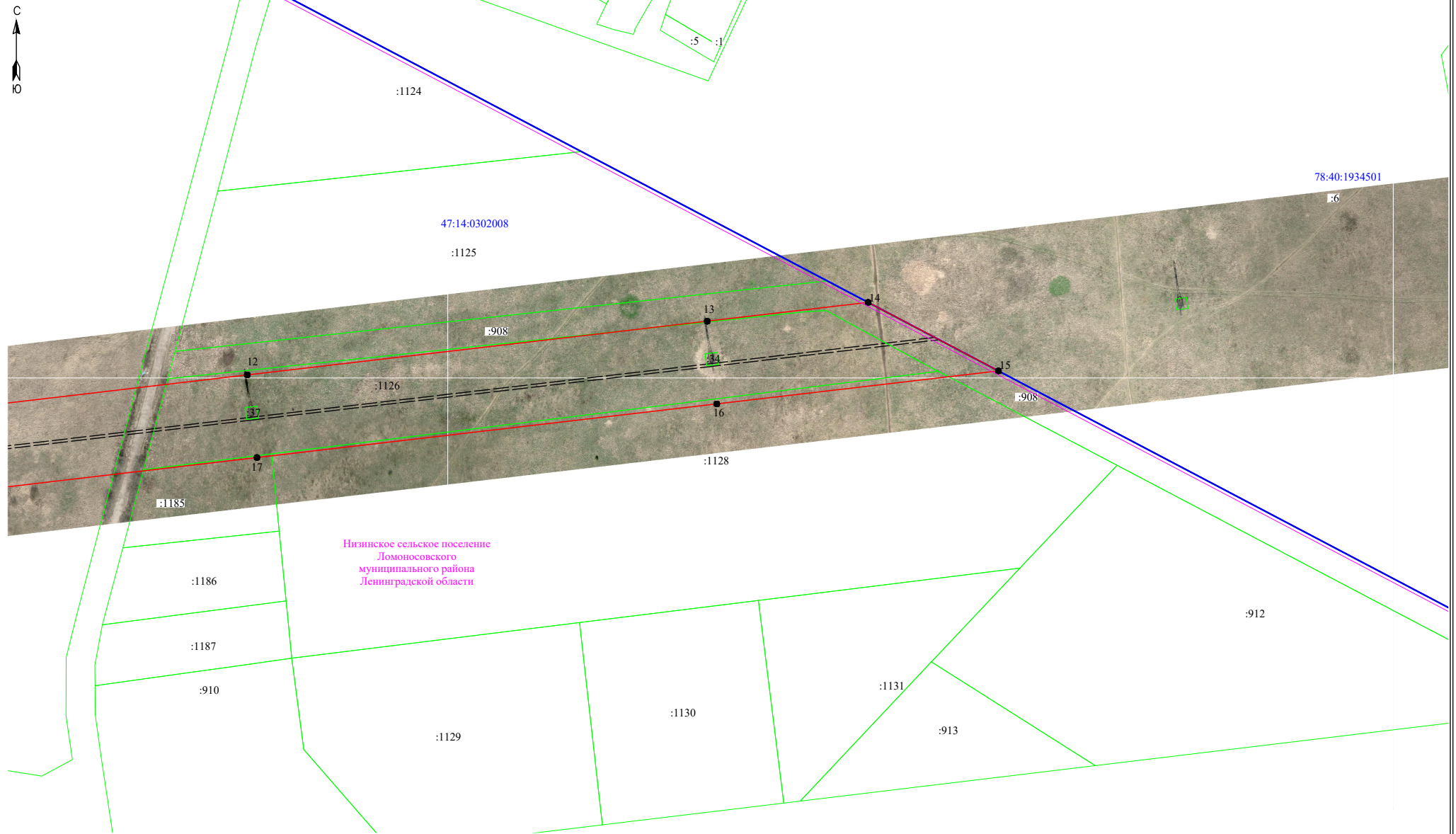

- Условные обозначения:
- 3 - обозначение характерных точек границы публичного сервитута
 - (red) - граница публичного сервитута
 - (dashed) - граница сооружения - ВЛ 110 кв Южная-16 (кадастровый номер 0:0:0:801)
 - (pink) - граница муниципального образования по сведениям ЕГРН
 - 47:14:0401001 - номер кадастрового квартала
 - (blue) - граница кадастрового квартала
 - (green) - граница земельного участка, сведения о котором содержатся в ЕГРН
 - (purple) - обозначение земельного участка, сведения о котором содержатся в ЕГРН

Масштаб 1:2000

Подпись _____ Дата " 15 " декабря 2022 г



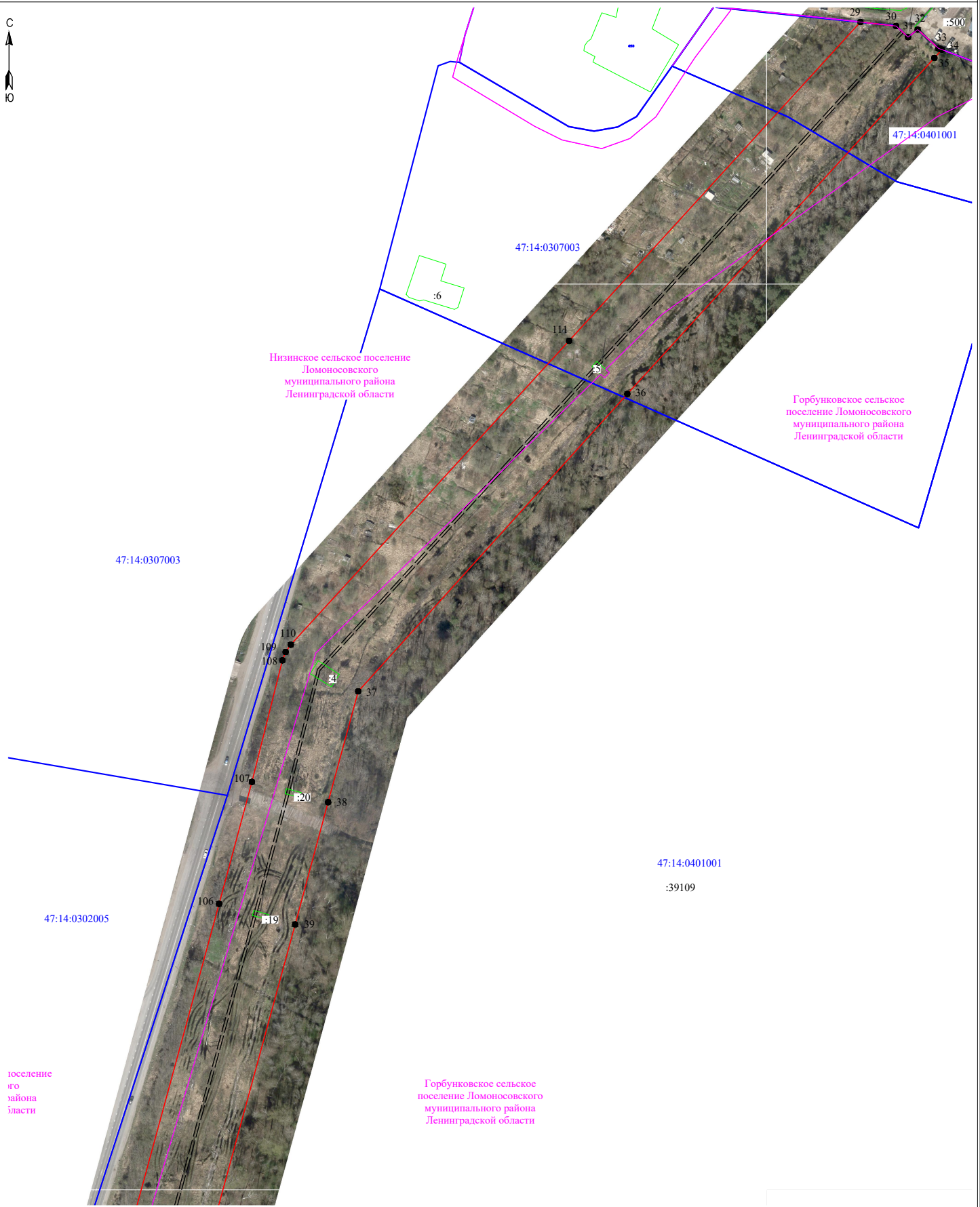

Низинское сельское поселение
Ломоносовского
муниципального района
Ленинградской области

Горбунковское сельское
поселение Ломоносовского
муниципального района
Ленинградской области

Масштаб 1:2000

Условные обозначения:

- 3 - обозначение характерных точек границы публичного сервитута
- — — — — граница публичного сервитута
- — — — — граница сооружения - ВЛ 110 кВ Южная-16 (кадастровый номер 0:0:0:801)
- — — — — граница муниципального образования по сведениям ЕГРН
- 47:14:0401001 - номер кадастрового квартала
- — — — — граница кадастрового квартала
- — — — — граница земельного участка, сведения о котором содержатся в ЕГРН
- 39 - обозначение земельного участка, сведения о котором содержатся в ЕГРН

Подпись _____



Дата " 15 " декабря 2022 г



47:14:0302005

47:14:0401001
:39109

Низинское сельское поселение
Ломоносовского
муниципального района
Ленинградской области

Горбунковское сельское
поселение Ломоносовского
муниципального района
Ленинградской области

Масштаб 1:2000

Условные обозначения:

- 3 - обозначение характерных точек границы публичного сервитута
- — — — — граница публичного сервитута
- — — — — граница сооружения - ВЛ 110 кВ Южная-16 (кадастровый номер 0:0:0:801)
- — — — — граница муниципального образования по сведениям ЕГРН
- 47:14:0401001 - номер кадастрового квартала
- — — — — граница кадастрового квартала
- — — — — граница земельного участка, сведения о котором содержатся в ЕГРН
- :39 - обозначение земельного участка, сведения о котором содержатся в ЕГРН

Подпись _____



Дата " 15 " декабря 2022 г

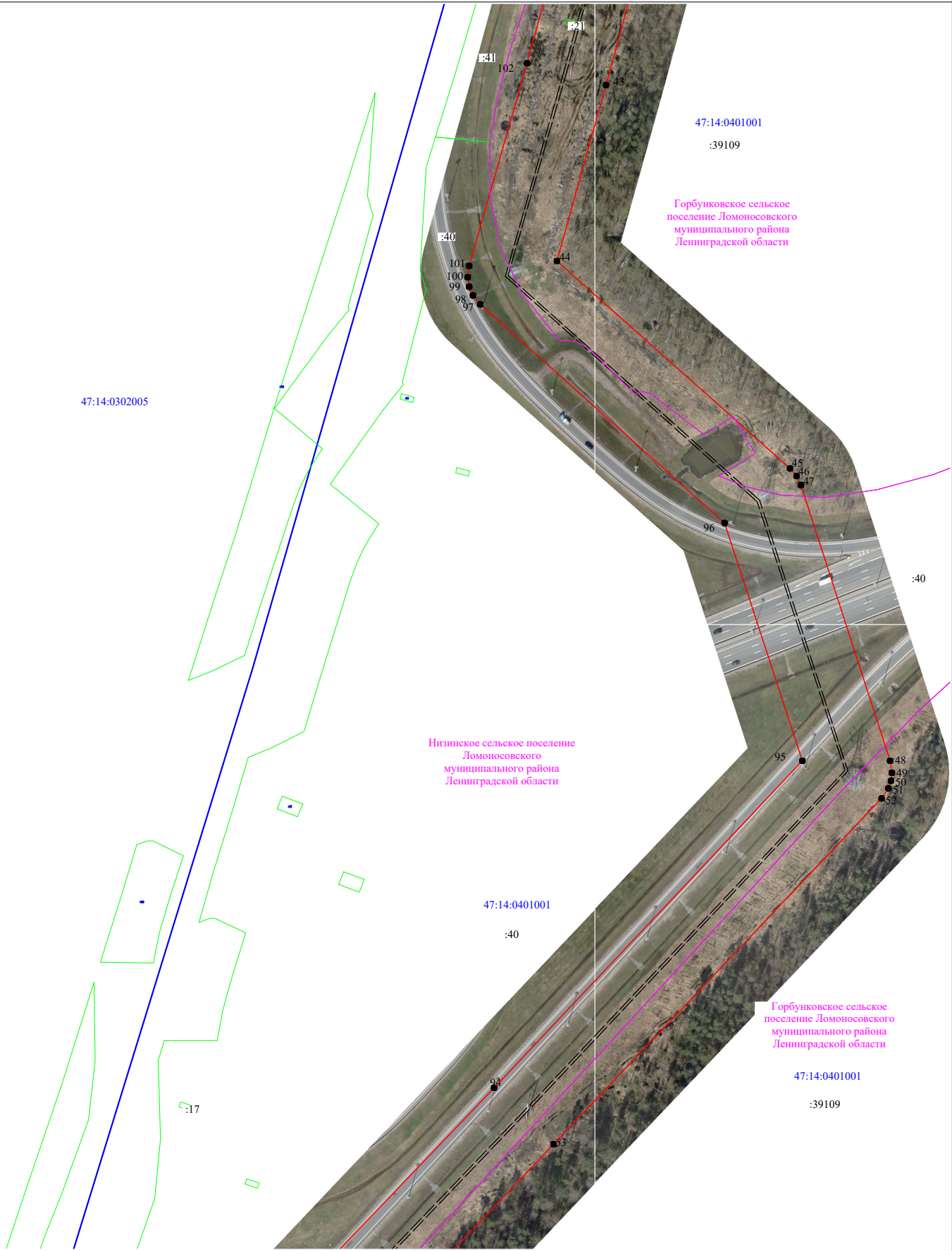

Масштаб 1:2000

Условные обозначения:

- 3 - обозначение характерных точек границы публичного сервитута
- граница публичного сервитута
- граница сооружения - ВЛ 110 кВ Южная-16 (кадастровый номер 0:0:0:801)
- граница муниципального образования по сведениям ЕГРН
- 47:14:0401001 - номер кадастрового квартала
- граница кадастрового квартала
- граница земельного участка, сведения о котором содержатся в ЕГРН
- :39 - обозначение земельного участка, сведения о котором содержатся в ЕГРН



Подпись _____

Дата " 15 " декабря 2022 г

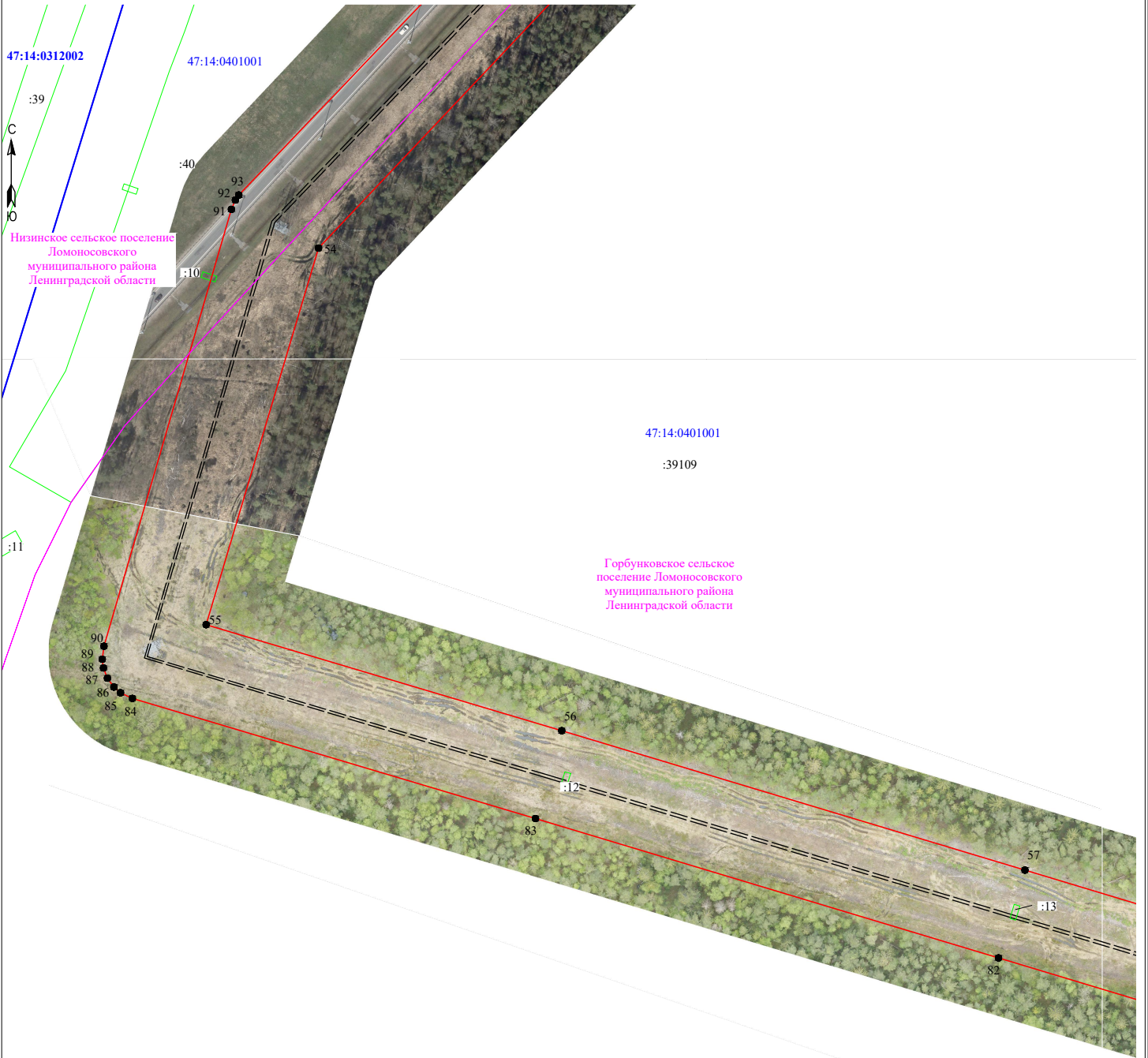

Масштаб 1:2000

Условные обозначения:

- 3 - обозначение характерных точек границы публичного сервитута
- — — — — граница публичного сервитута
- — — — — граница сооружения - ВЛ 110 кВ Южная-16 (кадастровый номер 0:0:0:801)
- — — — — граница муниципального образования по сведениям ЕГРН
- 47:14:0401001 - номер кадастрового квартала
- — — — — граница кадастрового квартала
- — — — — граница земельного участка, сведения о котором содержатся в ЕГРН
- :39 - обозначение земельного участка, сведения о котором содержатся в ЕГРН

Подпись _____



Дата " 15 " декабря 2022 г

Горбунковское сельское
поселение Ломоносовского
муниципального района
Ленинградской области

47:14:0401001

:39109

47:14:0401001

Масштаб 1:2000

Подпись _____

Дата " 15 " декабря 2022 г

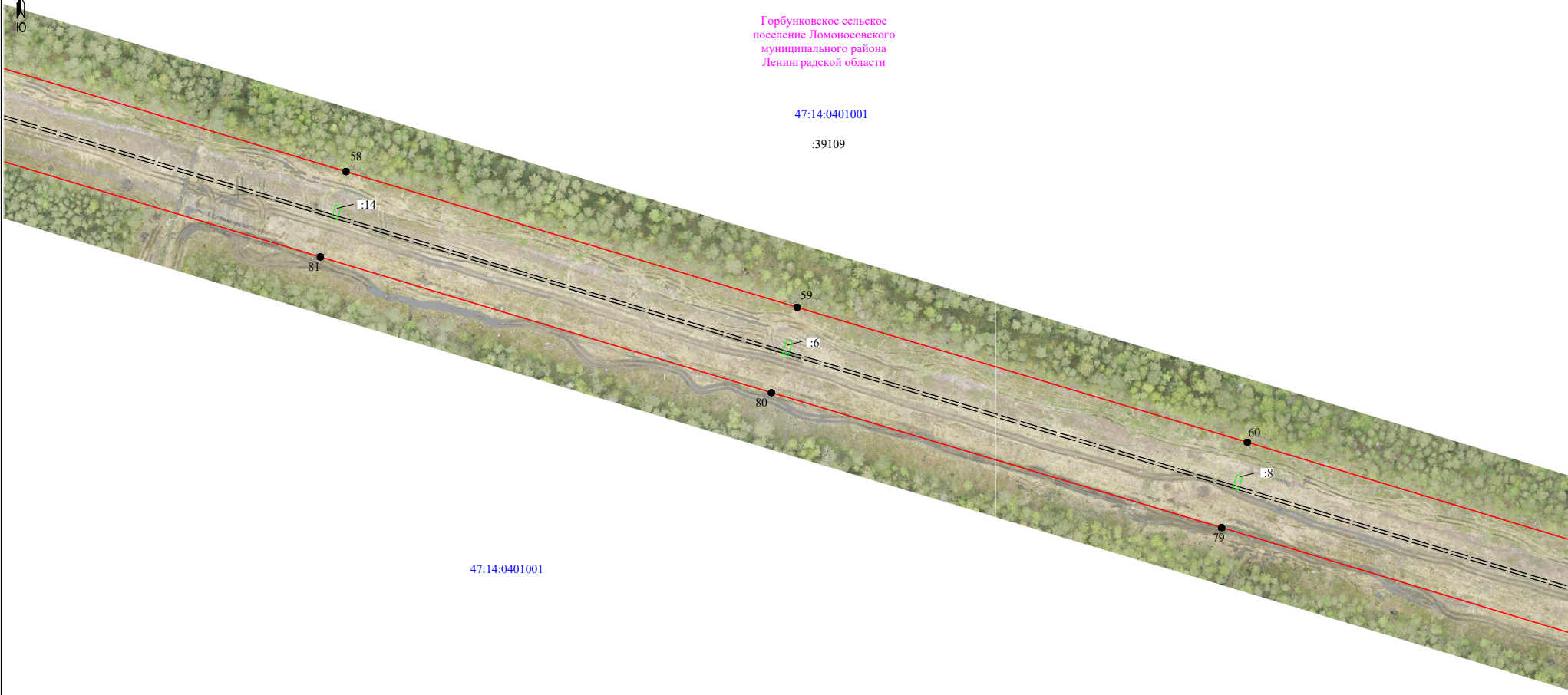

- Условные обозначения:
- 3 - обозначение характерных точек границы публичного сервитута
 - (red) - граница публичного сервитута
 - (dashed) - граница сооружения - ВЛ 110 кв Южная-16 (кадастровый номер 0:0:0:801)
 - (pink) - граница муниципального образования по сведениям ЕГРН
 - 47:14:0401001 - номер кадастрового квартала
 - (blue) - граница кадастрового квартала
 - (green dashed) - граница земельного участка, сведения о котором содержатся в ЕГРН
 - (blue) - обозначение земельного участка, сведения о котором содержатся в ЕГРН



Горбунковское сельское поселение Ломоносовского муниципального района Ленинградской области

47:14:0401001

:39109

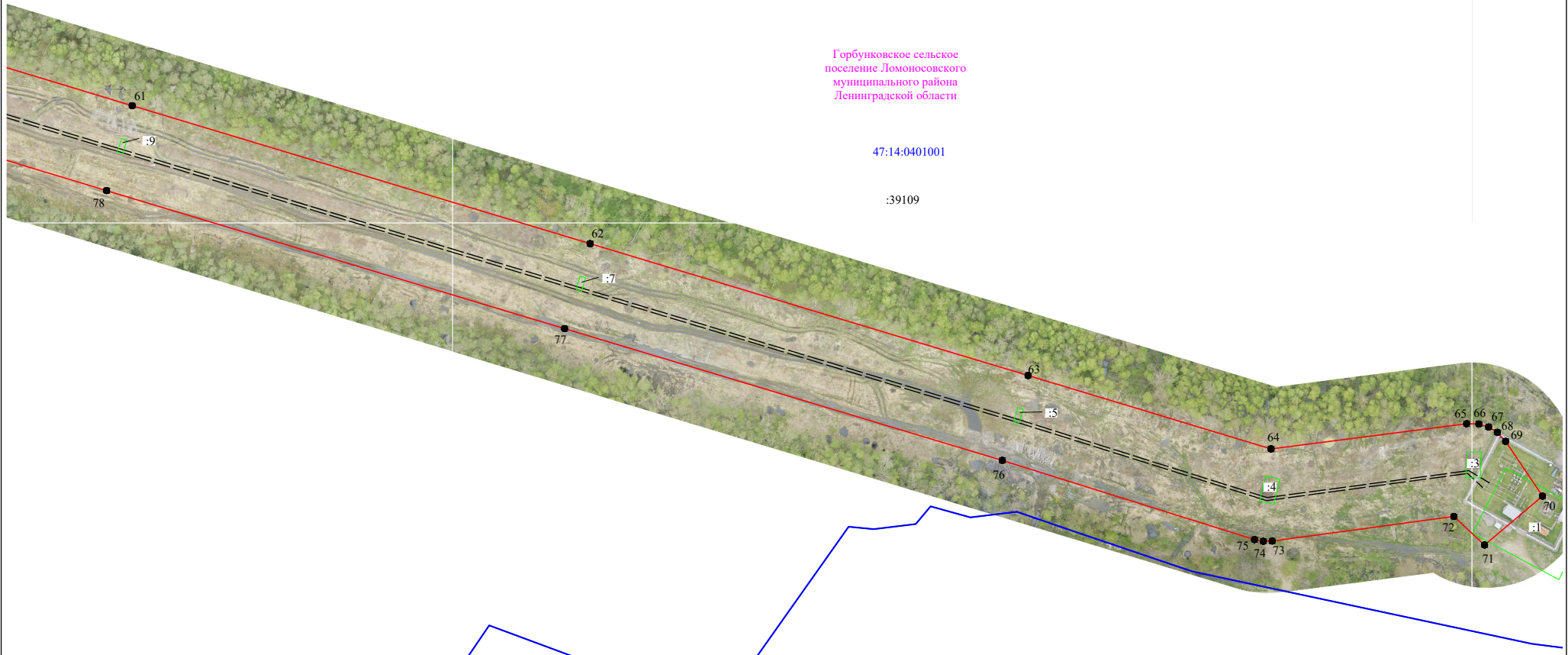

Условные обозначения:

- 3 - обозначение характерных точек границы публичного сервитута
- (red line) - граница публичного сервитута
- (dashed black line) - граница сооружения - ВЛ 110 кв Южная-16 (кадастровый номер 0:0:0:801)
- (pink line) - граница муниципального образования по сведениям ЕГРН
- 47:14:0401001 - номер кадастрового квартала
- (blue line) - граница кадастрового квартала
- (green line) - граница земельного участка, сведения о котором содержатся в ЕГРН

Масштаб 1:2000

Подпись _____



Дата " 15 " декабря 2022 г

| Ходатайство об установлении публичного сервитута | |
|---|---|
| 1 | Ленинградский областной комитет по управлению государственным имуществом (наименование органа, принимающего решение об установлении публичного сервитута) |
| 2 | Сведения о лице, представившем ходатайство об установлении публичного сервитута (далее – заявитель): |
| 2.1 | Полное наименование Публичное акционерное общество «Россети Ленэнерго» |
| 2.2 | Сокращенное наименование (при наличии) ПАО «Россети Ленэнерго» |
| 2.3 | Организационно-правовая форма Публичное акционерное общество |
| 2.4 | Почтовый адрес (индекс, субъект Российской Федерации, населенный пункт, улица, дом) 197227, г. Санкт-Петербург, ул. Гаккелевская, д. 21, литера А |
| 2.5 | Адрес электронной почты office@lenenergo.ru |
| 2.6 | ОГРН 1027809170300 |
| 2.7 | ИНН 7803002209 |
| 3 | Сведения о представителе заявителя: |
| 3.1 | Фамилия Буянов |
| 3.1 | Имя Илья |
| 3.1 | Отчество (при наличии) Владимирович |
| 3.2 | Адрес электронной почты (при наличии) nauy-12@yandex.ru |
| 3.3 | Телефон +7(921) 793-02-42 |
| 3.4 | Наименование и реквизиты документа, подтверждающего полномочия представителя заявителя Доверенность №273-22 от 09.11.2022г. |
| 4 | Прошу установить публичный сервитут в отношении земель и (или) земельного(ых) участка(ов) в целях (указываются цели, предусмотренные статьей 39.37 Земельного кодекса Российской Федерации или статьей 3.6 Федерального закона от 25 октября 2001 г. N 137-ФЗ "О введении в действие Земельного кодекса Российской Федерации", частью 4.2 статьи 25 Федерального закона от 8 ноября 2007 г. N 257-ФЗ "Об автомобильных дорогах и о дорожной деятельности в Российской Федерации и о внесении изменений в отдельные законодательные акты Российской Федерации"): <u>эксплуатация объекта электросетевого хозяйства регионального значения ВЛ 110 кВ Южная – 16</u> |
| 5 | Испрашиваемый срок публичного сервитута <u>49 лет</u> |
| 6 | Срок, в течение которого использование земельного участка (его части) и (или) расположенного на нем объекта недвижимости в соответствии с их разрешенным использованием будет в соответствии с подпунктом 4 пункта 1 статьи 39.41 Земельного кодекса Российской Федерации невозможно или существенно затруднено в связи с осуществлением деятельности, для обеспечения которой устанавливается публичный сервитут (при возникновении таких обстоятельств) <u>от 3 до 60 дней</u> |
| 7 | Объект электросетевого хозяйства регионального значения <u>ВЛ 110 кВ Южная – 16</u> отображен в схеме территориального планирования Ленинградской области в области электроэнергетики, утвержденной постановлением Правительства Ленинградской области от 17.06.2021 № 381. Схема территориального планирования Ленинградской области в области электроэнергетики размещена на сайте комитета градостроительной |

| | | |
|----|---|---|
| | Федерации), в том числе в автоматизированном режиме | |
| 14 | Подтверждаю, что сведения, указанные в настоящем ходатайстве, на дату представления ходатайства достоверны; документы (копии документов) и содержащиеся в них сведения соответствуют требованиям, установленным статьей 39.41 Земельного кодекса Российской Федерации | |
| 15 | Подпись: | Дата: |
| | <p style="text-align: center;">_____</p> <p style="text-align: center;">Буянов И.В.</p> <p style="text-align: center;">(подпись) (инициалы, фамилия)</p> | <p style="text-align: center;">« ____ » _____ 2023 г.</p> |